

พื้นที่สีเขียวของโครงการและหนังสือขอใช้พื้นที่นิคมฯ ปลุกดันไม้



ทิศใต้



1



ทิศตะวันออก



2



## ทิศเหนือ

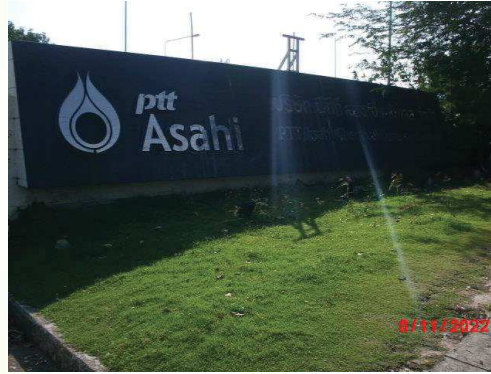

3



## ทิศตะวันตก



4



ภูมิสถาปัตยกรรม  
ภายในโรงงาน



12 ตุลาคม 2553

เรื่อง การใช้พื้นที่โดยรอบโรงงานระหว่างรั้วโรงงานถึงขอบแนวทางเท้าในการเพิ่มพื้นที่สีเขียว (ปลูกต้นไม้)

เรียน คุณกฤตยา วัฒนคุณ

ผู้อำนวยการ โครงการ AN และ MMA

บริษัท พีทีที อาซาฮี เคมิคอล จำกัด

อ้างถึง หนังสือที่ PJ/626/2553 เรื่อง ขออนุญาตใช้พื้นที่โดยรอบโรงงานฯ ลงวันที่ 23 กันยายน 2553

อ้างถึง หนังสือที่ PJ/626/2553 เรื่อง ขออนุญาตใช้พื้นที่โดยรอบโรงงานถึงขอบแนวทางเท้าในการเพิ่มพื้นที่สีเขียว (ปลูกต้นไม้) ลงวันที่ 23 กันยายน 2553 โดยบริษัทฯ มีความต้องการขออนุญาตใช้พื้นที่โดยรอบโรงงานในพื้นที่แปลง H-12 และ H-14 ระหว่างรั้วโรงงานถึงขอบทางเท้า เพื่อใช้ในการปลูกต้นไม้เพิ่มเติมเป็นแนวป้องกัน (Protection Strip) ซึ่งเป็นแนวทางการจัดการปัญหาระยะห่างระหว่างอุตสาหกรรมและชุมชนพื้นที่มาบตาพุด นั้น

บริษัท อีสเทิร์นอินดัสเตรียลเอสเตท จำกัด (นิคมฯ) พิจารณาแล้วอนุญาตให้สามารถดำเนินการปลูกต้นไม้ได้ โดยมีรายละเอียดดังนี้

พื้นที่แปลง H-12 ด้านทิศเหนือ ปลูกต้นไม้ยืนต้น, ไม้พุ่มเตี้ย  
ด้านทิศใต้ ปลูกไม้พุ่มเตี้ย, หญ้า (เนื่องจากมีสาธารณูปโภค)  
ด้านทิศตะวันออก ปลูกไม้ยืนต้น (ในบริเวณที่ไม่มีสาธารณูปโภค), ไม้พุ่มเตี้ย, หญ้า  
ด้านทิศตะวันตก ปลูกไม้พุ่มเตี้ย, หญ้า (เนื่องจากต้องใช้พื้นที่วางสาธารณูปโภค)

พื้นที่แปลง H-14 เนื่องจากมีสาธารณูปโภควางอยู่ใต้ดิน และต้องใช้พื้นที่บางส่วนวางสาธารณูปโภคในอนาคต การปลูกปรับเปลี่ยนจึงสามารถปลูกได้เพียงไม้พุ่มเตี้ย, หญ้า หรือพืชคลุมดิน

ทั้งนี้ ในการดำเนินการปลูกต้นไม้ดังกล่าวข้างต้น มีเงื่อนไขที่บริษัทฯ จะต้องปฏิบัติตามดังนี้-

1. การดำเนินการจะต้องไม่ส่งผลกระทบต่อระบบสาธารณูปโภคส่วนกลางของนิคมฯ และในกรณีที่สาธารณูปโภคได้รับความเสียหายอันเนื่องมาจากการดำเนินการ ทางบริษัทฯ จะต้องเป็นผู้รับผิดชอบในการดำเนินการแก้ไขและคืนสภาพสาธารณูปโภค
2. ในช่วงที่มีการปลูกต้นไม้ โครงการจะต้องยื่นใบอนุญาตทำงาน (Work Permit) และได้รับอนุญาตจากศูนย์ความปลอดภัยนิคมฯ ทุกวัน
3. การดูแลบำรุงรักษาด้านไม้ที่มีการปลูกในพื้นที่ดังกล่าวบริษัทฯ ต้องดูแลอย่างต่อเนื่อง
4. นิคมฯ ขอสงวนสิทธิ์ในการยกเลิกการอนุญาต ในกรณีที่มีความจำเป็นต้องใช้พื้นที่สำหรับพัฒนาและก่อสร้างสาธารณูปโภค

จึงเรียนมาเพื่อโปรดทราบ

ขอแสดงความนับถือ



Site Superintendent\